monBestSeller.com

5 Conseils pour travailler son écriture

Se connecter / S

Accueil | Tous les livres | Promouvoir mon livre | Publier gratuitement | monBestLibraire | Actualités | Conseils & Atelier d'écriture

Accueil » Tous les livres » Diablerie

Diablerie

7 pages

Autres › Autres de **Yolanda Potatoe 4**

Yolanda Potatoe 4

Diablerie

Synopsis

Cette nouvelle vignette s'attache à expliquer pourquoi le colimaçon arrive toujours avant-dernier à la grande course à l'échalote qui a lieu, chaque été, à Solvytchegodsk. (Le dernier est toujours le cul-de-jatte de la rue du Maréchal Piébot, mais c'est parce qu'il a le souffle court.) De cette connaissance, le lecteur avisé tirera mille satisfactions, notamment celle de ne plus confondre colimaçon et maçon, ce dernier se voyant toujours au pied du mur et jamais sur les pistes cendrées.
(Les masochistes ont l'opportunité de retrouver mes précédentes vignettes sous le titre "Les Petits riens".)

Publié le 23 Septembre 2025

LIRE LE LIVRE

JE NOTE CE LIVRE | AJOUTER UN COMMENTAIRE

Les statistiques du livre + d'info

130	261	263	0	0	4
Classement	Lectures 30 jours	Lectures totales	Progression	Téléchargement	Bibliothèque

Ce livre est noté par

10 commentaires , 3 notes

Laurent Lamouette

@Yolanda Potatoe

Très drôle, votre réponse à mon commentaire. Et autant que je le sache, à part mon goût pour le sirop d'érable, je n'ai aucun lien avec le Canada. Ma famille est tout entière originaire de la Touraine angevine, de Château-la-Vallière exactement.

Publié le 24 Septembre 2025

Yolanda Potatoe 4

Biographie

Je suis de l'impossible espo
qui, petite, se cachait sous
draps avec une lampe de
poche pour lire
clandestinement après...

VOIR SON PROFIL

Conseils monBestSeller.com

Comment écrire un roman ?

Méthode et conseils d'écriture

A découvrir cette semaine

amagoya

A l'abri de tes silences

SYNOPSIS

Histoire émouvante de Nicole, abandonnée enfant, entre joies et blessures. Je souhaite partager son récit et bénéficier de votre visibilité.

PACK 360

A lire dans les actualités

Avez-vous vraiment écrit un roman ?

Yolanda Potatoe

@Laurent Lamouette
Sorcière ? Ma foi, c'est ainsi que m'appelait parfois une mienne ancienne amie à moi, Melody pour ne pas la nommer (elle était américaine par son père et esquimaude par la demi-sœur de sa mère - une histoire de famille compliquée), mais, elle, c'était parce qu'elle ne savait résister ni à ma primesauterie (ne cherchez pas : le mot n'existe dans aucun dictionnaire) ni à mon anatomie de délurée gourgantière (Cf. la parenthèse ci-dessus). De fait, elle ne s'est jamais prononcée sur mes talents d'écrivassière et cela, pour la raison qu'à l'époque je n'avais pas encore conçu le dessein de finir à l'Académie française, toute de vert habillée comme un sapin de Noël ; à la vérité, je pensais alors que l'écriture était une invention tout à fait pratique pour faire carrière dans l'anonymographie ; autrement, je trouvais qu'écrire était une sale habitude, au même titre que l'onanisme outrancier ou la chasse au mirliton des marais (mirlitonus paludis). Cela répond-il à votre question ?
PS : Rosemary (Coralie 933) me dit que votre patronyme ne serait pas déplacé au Québec. Auriez-vous quelque origine canadienne ?
Publié le 24 Septembre 2025

Laurent Lamouette

@Yolanda Potatoe 4 En jouant avec les codes du récit érotique et fantastique et tout en gardant une voix narrative unique et moderne, porté par une prose riche, imagée et sensuelle, votre nouveau texte est encore une belle réussite, où vous parvenez à créer une ambiance à la fois littéraire et érotique, sans jamais tomber dans la vulgarité. Si vous me le permettez, la véritable diablerie est ici votre talent, celui qui, quel que soit le registre, fait de votre écriture un régal constant. Ne seriez-vous pas un peu sorcière ?
Publié le 24 Septembre 2025

Yolanda Potatoe 4

@Vanessa Michel
Je vous avoue tout humblement que je n'ai rien compris.
Publié le 23 Septembre 2025

Vanessa Michel

Assurément un très bon choix, Yolanda, que cette pastille qui s'avère être ma préférée de vos récentes gommettes. J'ai apprécié particulièrement deux choses 1. la densité (je préfère vos profondeurs que vos légèretés, même si vous pourriez me rétorquer - bien que ça ne soit pas votre genre de me couper la parole, de me corriger, de railler mes propos ou de me reprendre - que vous travaillez, justement, à faire paraître léger le profond, objectif dont j'ignore cependant s'il provient d'une grandiloquente pudeur ou d'une fichue coquetterie ? qu'importe) et 2. cette égalité entre vos personnages, puisque l'amnésie permet (enfin !) à la narratrice d'être ignorante pour une raison d'ordre purement « technique », et qu'en dehors de cela elle semble dotée d'expérience et de savoir-faire. J'ai apprécié ces quelques années de plus à l'adolescence, et trouvé que cette sorte de pornographie subliminale vous va plutôt bien au teint. Un Grand donc, parmi vos petits riens. Belle soirée à vous.
Publié le 23 Septembre 2025

Coralie 933

@Yolanda Potatoe 4
Compris !
Publié le 23 Septembre 2025

Yolanda Potatoe 4

@Coralie 933
Ne nous fais pas faux bond. Sinon on te passe au mixeur.
Publié le 23 Septembre 2025

Coralie 933

@Yolanda Potatoe 4
Je vais faire de mon mieux pour ce soir.
Publié le 23 Septembre 2025

Beaucoup d'auteurs auto-édités, ici et ailleu pensent avoir écrit un roman. Aussi, sans hé le proposent-ils à la lecture dans l'une des catégories : feel good, romance, new roman psychologique, aventure, historique, humoris épistolaire… et autres !

Yolanda Potatoe 4

@Coralie 933
Passe à la maison ; Maxine te réparera ça en un tournemain. C'est une magicienne. De toute façon, passe quand tu veux, avec ou sans ton portable (si cell veut bien dire ça). On a toutes faim de toi...
Publié le 23 Septembre 2025

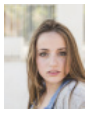

Coralie 933

Yolanda Potatoe 4
Mon cell a des faiblesses. Je ne reçois plus d'appels ni de courriels. C'est d'la marde !
Publié le 23 Septembre 2025

Yolanda Potatoe 4

@Coralie 933
Plutôt que d'écrire ici des conneries, tu ferais mieux de répondre quand on t'appelle. Tu t'es exilée cette fois-ci en Mongolie Extérieure ?
Publié le 23 Septembre 2025

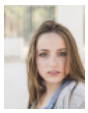

Coralie 933

@Yolanda Potatoe 4 Après une "Marceline" des plus poignantes, voilà que tu nous offres une "Diablerie" où l'humour et la sensualité mènent le bal. Serais-tu donc à l'aise dans tous les registres ? Remarquablement bien écrit, avec une vraie richesse de vocabulaire et une syntaxe élégante, ce mélange d'humour, d'ironie, de mystère et d'érotisme est très réussi. Tu veux que je te dise ? J'adooooooore !!! Et j'en redemande !!!
Publié le 23 Septembre 2025

Yolanda Potatoe 4

J'offre cette vignette à @Vanessa Michel en signe de bonne volonté. Qu'elle n'en profite pas, cependant, pour s'exciter sur elle...
Publié le 23 Septembre 2025

Genres littéraires

Roman
Suspense
SFF
Jeunesse
Essai
Autobiographie
Témoignage
Poésie
Erotique
Autres

Suivez-nous

Pour recevoir la Newsletter monBestSeller.com :

ABONNEZ-VOUS À NOTRE NEWSLETTER

Découvrez monBestSeller.com

Comment ça marche
FAQ
Qui sommes-nous
Contact
CGU
CGV
Mentions légales
Nos amis
On parle de nous
Conception par iPika
Plan du site
Nos partenaires